



COMMUNAUTÉ
D'AGGLOMÉRATION

—
HIRIGUNE
ELKARGOA

GÉOBASQUE

PORTAIL
GÉOGRAPHIQUE

Pays
Basque
euskal
Herria

COMMUNAUTÉ
D'AGGLOMÉRATION
HIRIGUNE
ELKARGOA
—
COMUNITAT
D'AGLOMERACION

La refonte de l'adressage au Pays Basque

service Information Territoriale
Communauté d'Agglomération Pays Basque

Ateliers GéoDépartemental - Pau - 27 juin 2024



La Communauté d'Agglomération Pays Basque (CAPB)

Pour une agglomération XXL ...

La Communauté Pays Basque en quelques chiffres ...

- **1^{er} janvier 2017** : création de la Communauté d'Agglomération Pays Basque (CAPB)
- **321 963 habitants**, soit le 2^{ème} bassin de population de la Nouvelle-Aquitaine
- **158 communes**
- **1 200 agents**
- **232 conseillers communautaires**
- **21 politiques publiques** :
stratégie territoriale, aménagement, habitat, eau, assainissement, littoral et milieux naturels, politique linguistique et culturelle, transition écologique et énergétique, mobilités, collecte et valorisation des déchets, etc.

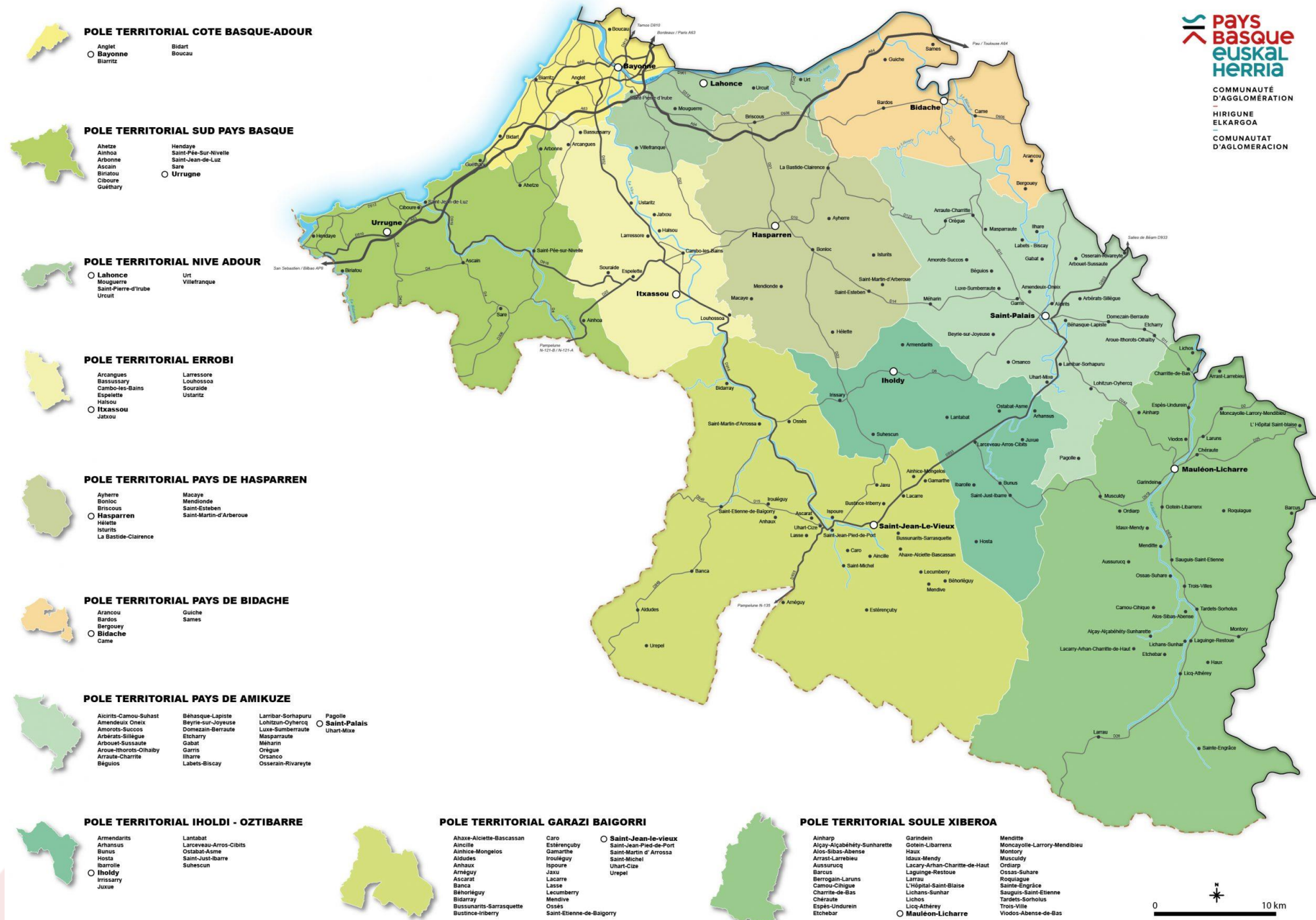

POLE TERRITORIAL COTE BASQUE-ADOUR

- Bayonne
- Anglet
- Biarritz
- Bidart
- Boucau

POLE TERRITORIAL SUD PAYS BASQUE

- Urrugne
- Ahetze
- Ainhoa
- Arbonne
- Ascain
- Biriatou
- Ciboure
- Guéthary
- Handaye
- Saint-Pée-Sur-Nivelle
- Saint-Jean-de-Luz
- Sare

POLE TERRITORIAL NIVE ADOUR

- Lahonce
- Mougarre
- Saint-Pierre-d'Irube
- Urcuit
- Urt
- Viellefranque

POLE TERRITORIAL ERROBI

- Ixassou
- Arcangues
- Bassussary
- Cambo-les-Bains
- Espelette
- Halsou
- Ixassou
- Jatxou
- Larressore
- Louhossa
- Sourade
- Ustaritz

POLE TERRITORIAL PAYS DE HASPARREN

- Hasparren
- Ayherre
- Bonloc
- Brisous
- Helette
- Isturits
- La Bastide-Clairence
- Macaye
- Mendioude
- Saint-Esteben
- Saint-Martin-d'Arberoue

POLE TERRITORIAL PAYS DE BIDACHE

- Bidache
- Aranco
- Bardos
- Bergouey
- Came
- Guiche
- Sames

POLE TERRITORIAL PAYS DE AMIKUZE

- Saint-Palais
- Alcintes-Camou-Suhast
- Amendeux-Onex
- Amorots-Succos
- Arriéris-Sillégue
- Arbouet-Sussaute
- Aroue-Ithorots-Oihalby
- Artaute-Charrie
- Béguios
- Béhasque-Lapiste
- Beyrie-sur-Joyeuse
- Domezain-Berraute
- Echary
- Gabat
- Garris
- Itharre
- Labets-Biscay
- Larribar-Sorhapuru
- Loitzun-Oyherco
- Luxe-Sumberrate
- Masparrate
- Méharn
- Oregue
- Orsanco
- Osserain-Rivareyte
- Pagolle
- Uhart-Mixe

POLE TERRITORIAL Iholdi - OZTIBARRE

- Iholdy
- Armandaris
- Arhansus
- Burus
- Hosta
- Ibarrolle
- Irrissary
- Juxe
- Lantabat
- Larceveau-Arros-Cibits
- Ostabat-Aisme
- Saint-Just-Ibarré
- Suhescun

POLE TERRITORIAL GARAZI BAIGORRI

- Saint-Jean-le-Vieux
- Ahaxe-Alicette-Bascassan
- Aincille
- Ainlice-Mongelos
- Aldudes
- Anhaux
- Arriéguy
- Ascarat
- Banca
- Béhoréguy
- Bidarray
- Bussunaris-Sarrasquette
- Bustince-Iriberry
- Caro
- Estéreneguby
- Gamartie
- Iroulégu
- Ipourre
- Jaxa
- Lacarre
- Lasse
- Lacumberry
- Mendive
- Ossés
- Saint-Etienne-de-Baigorry
- Saint-Martin-d'Arrossa
- Saint-Martin-de-Port
- Uhart-Cize
- Utrepel

POLE TERRITORIAL SOULE XIBEROA

- Mauléon-Licharre
- Ainharp
- Alqay-Algabéhéty-Sunharette
- Alos-Sibas-Abense
- Arast-Larribieu
- Aussunucq
- Barcus
- Berrogain-Laruns
- Camou-Chigüe
- Charrie-de-Bas
- Chéraute
- Espe-Undreïn
- Echebur
- Garindeïn
- Goteïn-Libarrenx
- Haazi
- Idaux-Mendy
- Lacary-Arhan-Charrie-de-Haut
- Laguinge-Restoue
- Lairrau
- L'Hôpital-Saint-Blaise
- Lichans-Sunhar
- Liçhans-Sunhar
- Liqu-Athérey
- Menditte
- Moncayolle-Larroy-Mendibieu
- Montory
- Muscuduy
- Ossau-Suhare
- Ordiarp
- Ossau-Suhare
- Roquiague
- Sauguis-Engrâce
- Sauguis-Saint-Etienne
- Tardets-Sorholus
- Trois-Ville
- Viduos-Abense-de-Bas

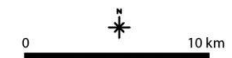



La refonte de l'adressage sur le territoire de la Communauté Pays Basque

Qu'est-ce que l'adressage ?

*L'[article 169 de la loi « 3DS »](#) de la loi n°2022-217 du 21 février 2022 reconnaît la commune, quelle que soit sa taille, comme **autorité compétente sur l'adresse**.*

*Ainsi, la **dénomination et la numérotation des voies et des lieux-dits est obligatoire**, y compris dans les communes de moins de 2 000 habitants.*

*Le conseil municipal de chaque commune doit procéder à la **dénomination des voies publiques et privées ouvertes à la circulation publique**, ainsi que des lieux-dits situés sur son territoire et à la **numérotation des maisons et autres constructions** (code général des collectivités territoriales, [CGCT, nouvel article L.2121-30](#)).*



Panneau de la commune d'Itxassou, ©CAPB

Et l'adressage au Pays Basque ?

- Adressage historique basé sur le **nom de la maison**
 - Absence fréquente de nom de voie et de numérotation.
- un patrimoine culturel et toponymique à conserver
- la voie prendra souvent le nom de la dernière maison
- cabanes et cayolars également adressés



Etxe, maison traditionnelle basque à Ainhoa © Romain Jeanticou

Pourquoi ce vaste chantier... ça marchait très bien jusqu'ici non ?

Un adressage de bonne qualité permet :

- L'intervention rapide des **secours**
- Les **services à la personne**
- La bonne livraison du **courrier**
- L'installation de la **fibre**
- La navigation **GPS**
- Le recouvrement de **l'impôt**
- L'optimisation de la **collecte des déchets**
- Etc.



L'accompagnement de la CAPB à ses communes membres dans la primo diffusion de l'adressage

Une ingénierie technique au service des communes de 2019 à 2023 :

- **identification des tracés** et **proposition de dénomination** des voies
- **traduction et travail toponymique** en lien avec les académies de langue basque et gasconne
- **délibération** communale
- **saisie des voies et numérotation sur SIG**
- envoi aux services du cadastre et intégration des codes **Rivoli**
- **certification et diffusion** des adresses au format BAL sur la Base Adresse Nationale (BAN)
- envoi des primo diffusions **d'adresses et filaires de voies aux partenaires** principaux : SDIS, IGN, La Poste, fibre, acteurs du GPS, etc.
- **notification des adresses** aux administrés
- pose de la **signalétique**, avec accompagnement financier de la CAPB via **fonds de concours**





Signalétique en trois langues sur la commune de Bardos
© Peio Dibon



La maire de Chéraute, Christelle Mange, devant le panneau du rond-point de la Résistance féminine, le plus cher à ses yeux.
© Crédit photo : Bertrand Lapègue / « Sud Ouest »

Une organisation transversale et pluridisciplinaire

La mission d'accompagnement à l'adressage de la CAPB c'est :

- un accompagnement **gratuit pour les communes**
- une mission regroupant le **service SIG, le service linguistique, les pôles territoriaux, le service fiscalité**
- environ **15 agents communautaires mobilisés**
- engagement de **2 ETP en renfort sur l'année 2023** pour finaliser la V0

Communes de la CAPB ayant une Base Adresse Locale (BAL) diffusée sur la Base Adresse Nationale (BAN)



Données en date du 15 mars 2024

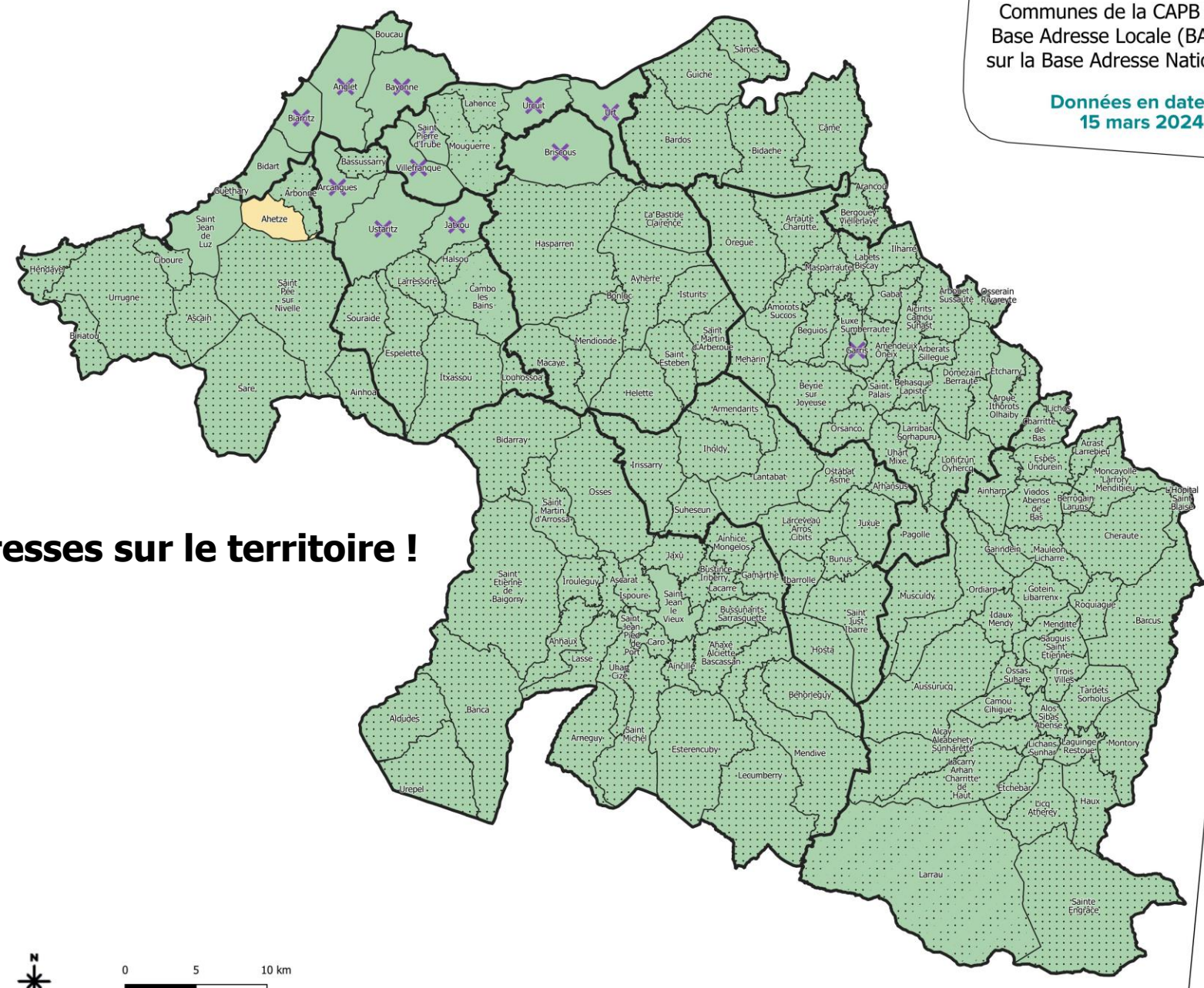

113 000 adresses sur le territoire !

Légende

- BAL existante diffusée sur la BAN
- Aucune BAL diffusée dans la BAN

Suivi diffusion CAPB

- BAL diffusée par CAPB ou service commun Sud Pays Basque
- Aucun accompagnement CAPB pour la V0
- Finalisation en cours, diffusion très probable en décembre / janvier



Un immense chantier de refonte de l'adressage enfin terminé ! (quasi terminé)

Comparaison avec les échelles régionales et nationales au 26 juin 2024

	Communes ayant diffusé un adressage au format BAL sur la BAN	Total des communes	%
France	21013	34935	60 %
Nouvelle Aquitaine	2940	4308	68 %
Pyrénées Atlantiques	474	546	87 %
CAPB	157	158	99 %



dont 103 ont adhéré au service commun



Et pour les mises à jour des adresses ?

Création d'un **service commun mutualisé d'accompagnement à la mise à jour de l'adressage** :

- Les communes sont **autonomes** dans l'exercice de leur compétence, mais accompagnées dans le cadre d'un service commun mutualisé (tarification par classe de population)
- Développement d'un **outil SIG de mise à jour sur GéoBasque**
- Un ETP dédié à la conduite du service commun :
 - **expertise méthodologique** et veille
 - **formation** des communes et **administration** des comptes
 - **assistance technique et méthodologique** en continu
 - **coordination de projet** entre les acteurs de l'adressage (SDIS, DGFIP, Fibre64, services CAPB des déchets, eau, urbanisme etc.)



Une mise à jour en continu de la BAN par API via GéoBasque

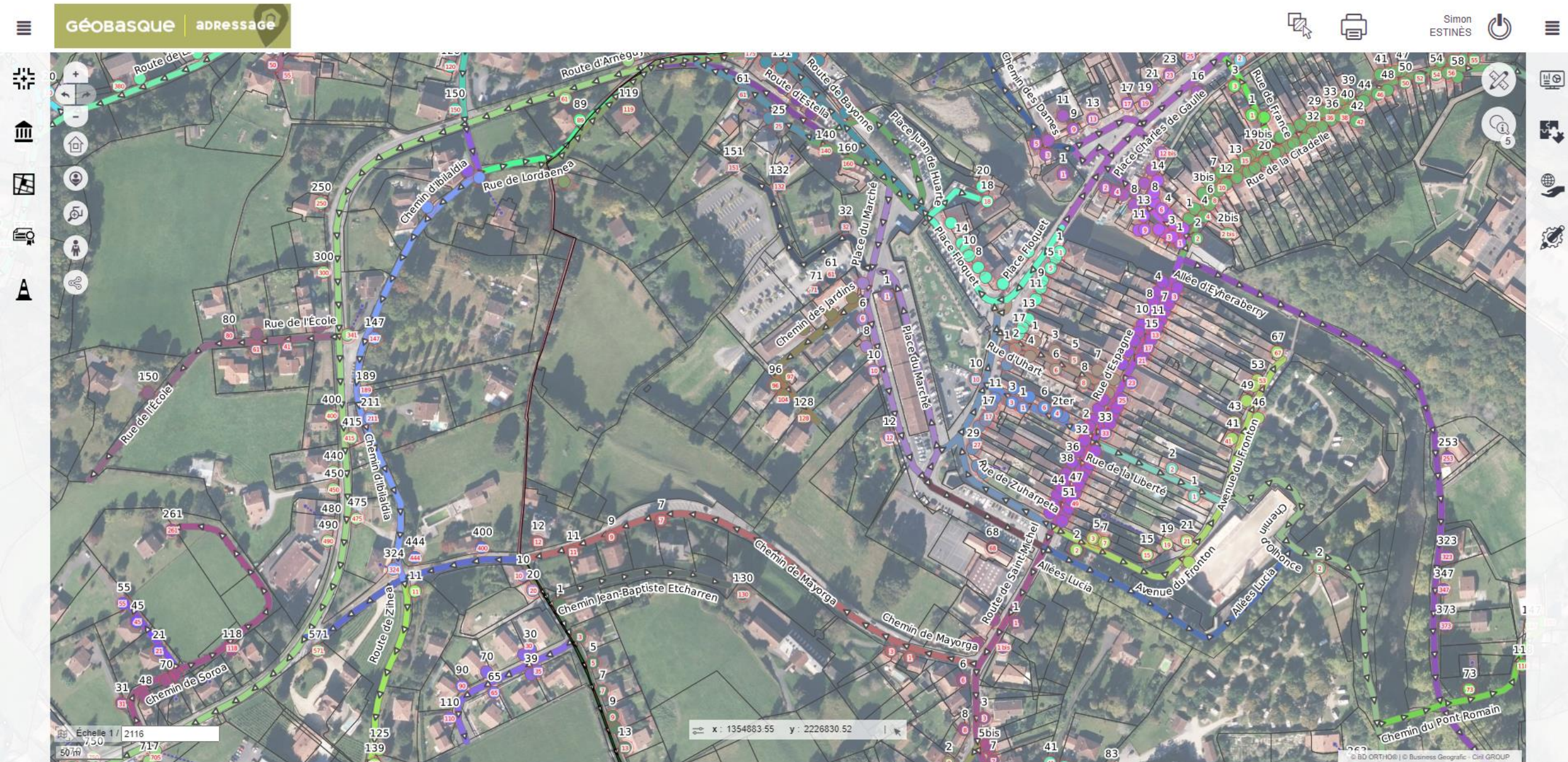

Un service commun plébiscité

Suivi de l'adhésion
au service commun
de mise à jour de l'adressage

Données en date du
26 juin 2024

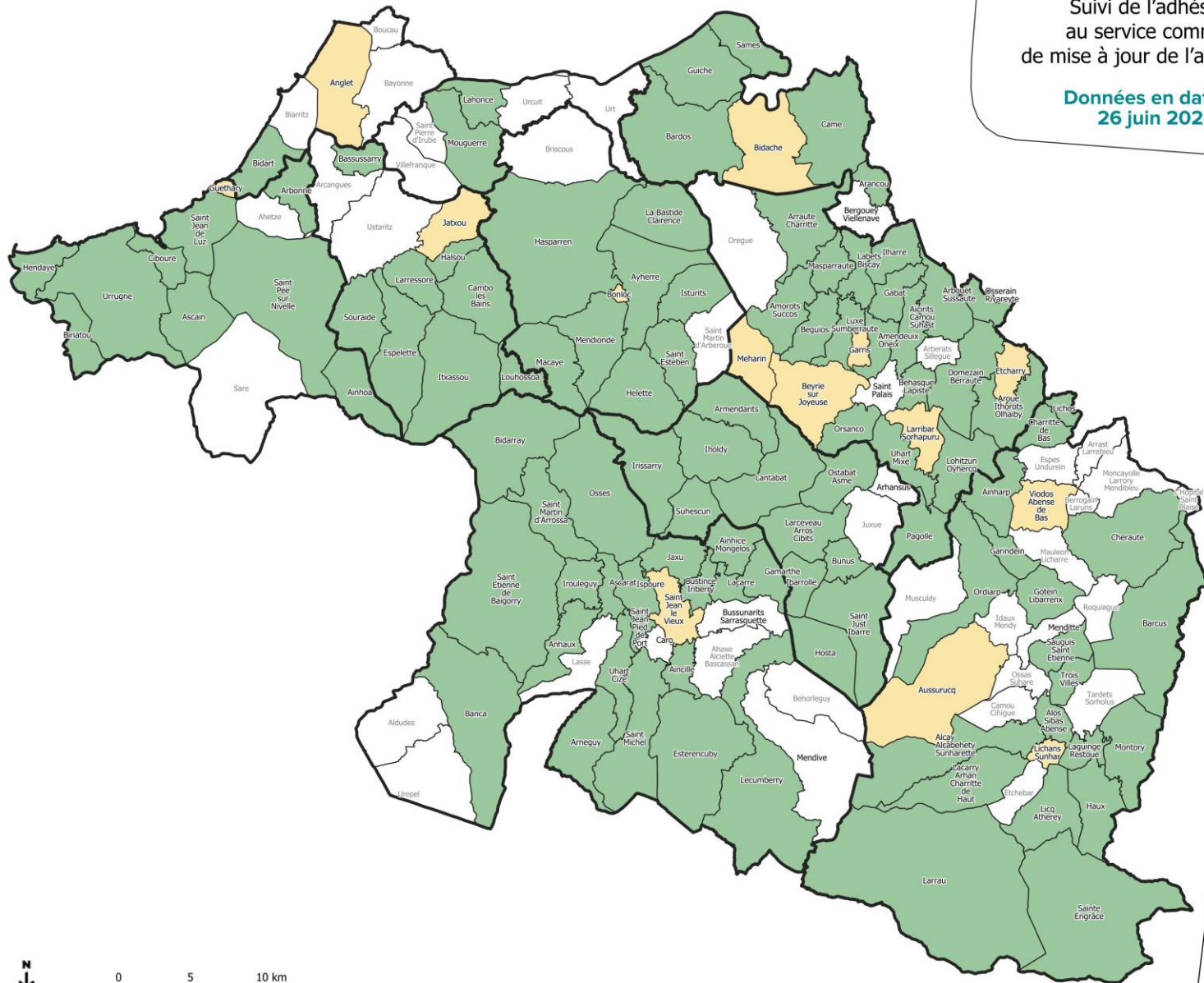

Légende

Souhait d'adhésion [188]

- Commune ayant adhéré, ou en cours d'adhésion (délibération et conventionnement) [103]
- Commune ayant manifesté son refus d'adhésion [14]
- Aucun retour de la Commune à date [34]



0 5 10 km



Merci de votre attention !

