



Contribuer

Les différents outils à votre disposition pour contribuer au contenu de la BAN.

Guichet Adresse pour les organismes publics

Développé conjointement par l'IGN et La Poste, cet outil est destiné plus particulièrement aux mairies ainsi qu'à certains services territoriaux comme les SDIS.

Guichet Adresse BÊTA



[Accueil](#)
[Télécharger](#)
[Outils BAN](#)
[Mon compte](#)
[Contactez-nous](#)
[Déconnexion](#)

Attention! Les changements effectués ne seront pas visibles immédiatement sur la carte. Ils seront intégrés par nos services sous quelques jours.

Version 1.6.1 du guichet adresse déployée le 2 septembre 2015. Consultez les notes de version pour plus d'informations.



Consulter et améliorer la base

[Télécharger une zone](#)
[Améliorer les points adresses](#)
[Améliorer les voies](#)



Outils mairie

[Gestion d'un projet d'adressage](#)
[Diagnostic des adresses](#)
[Enquête mairie](#)

Signalement auprès de la

Vous pouvez utiliser le formulaire ci-dessous pour signaler un manque auprès du SNA de la Poste.

Pour toute autre question contactez le 3609, si vous êtes Professionnel ou Entreprise.

Votre email *

Signalement *

Attention! Les changements effectués ne seront pas visibles immédiatement sur la carte. Ils seront intégrés par nos services sous quelques jours.

Version 1.6.1 du guichet adresse déployée le 2 septembre 2015. Consultez les notes de version pour plus d'informations.



Consulter et améliorer la base

[Télécharger une zone](#)

[Améliorer les points adresses](#)

[Améliorer les voies](#)



Outils mairie

[Gestion d'un projet d'adressage](#)

[Diagnostic des adresses](#)

[Enquête mairie](#)



Mon compte

[Paramètres](#)

[Gérer mes groupes](#)



Aide

[Description des outils](#)

[Télécharger le tutoriel](#)

[Notes de version](#)

Guichet Adresse bêta

[🏠 Accueil](#) [Télécharger ▾](#) [Outils BAN ▾](#) [Mon compte ▾](#) [✉ Contactez-nous](#)

[Accueil](#) / [Diagnostic](#) / [Insee](#)

Recherche par code insee ou nom de commune :

Guichet Adresse bêta

🏠 Accueil Télécharger ▾ Outils BAN ▾ Mon compte ▾ ✉ Contactez-nous

[Accueil](#) / [Diagnostic](#) / [Insee](#) / [Liste](#)

Changer de commune

Diagnostics sur la commune de **Biscarrosse**

Sémantiques

Géométriques



Le diagnostic présente un état des lieux **statique** de la commune.

Aide







Type de signalisation	Domaine	Nombre de cas sur la commune	Pourcentage
VOIES DE MEME NOM DANS LA COMMUNE	VOIE	41	6.92
VOIES PARTIELLEMENT NUMEROTEES	NUMERO	1	0.17
VOIES DE MEME NOM DANS LE CODE POSTAL	VOIE	4	0.68
VOIES NON NUMEROTEES	NUMERO	12	2.03
VOIES AVEC LIBELLE TROP LONG	VOIE	22	3.71
VOIES AVEC TYPOLOGIES (NOMBRES ORDINAUX, EXTENSIONS OU MOIS)	VOIE	5	0.85

Guichet Adresse bêta

[Accueil](#) [Télécharger](#) [Outils BAN](#) [Mon compte](#) [Contactez-nous](#)

[Accueil](#) / [Diagnostic](#) / [Insee](#) / [Liste](#) / [Détail](#)

Diagnostic sur la commune de **BISCARROSSE** pour le type de signalisation **VOIE** **DANS LA COMMUNE**

Libellé de la voie	Mot fort	Visualiser
<ul style="list-style-type: none">CHEMIN DES ARBAGESIMPASSE DES ARBAGES	ARBAGES	
<ul style="list-style-type: none">CHEMIN D EN BONNETSQUARE DU CAP DE VAISSEAU BONNET	BONNET	
<ul style="list-style-type: none">PLACE DES CIGALESRUE DES CIGALES	CIGALES	
<ul style="list-style-type: none">RUE DE LA CLAIRIEREIMPASSE DE LA CLAIRIERE	CLAIRIERE	
<ul style="list-style-type: none">IMPASSE PIERRE ET MARIE CURIEAVENUE PIERRE ET MARIE CURIE	CURIE	
<ul style="list-style-type: none">AVENUE DES EMBRUNS	EMBRUNS	

Couches	
<input type="checkbox"/> adresses	⬇
<input checked="" type="checkbox"/> lieux dits	⬆
<input checked="" type="checkbox"/> toponymes voies	⬆
<input checked="" type="checkbox"/> voies	⬆
<input type="checkbox"/> Parcelles cada...	⬆
<input type="checkbox"/> Cartes IGN	⬆
<input checked="" type="checkbox"/> Photographies ...	⬆

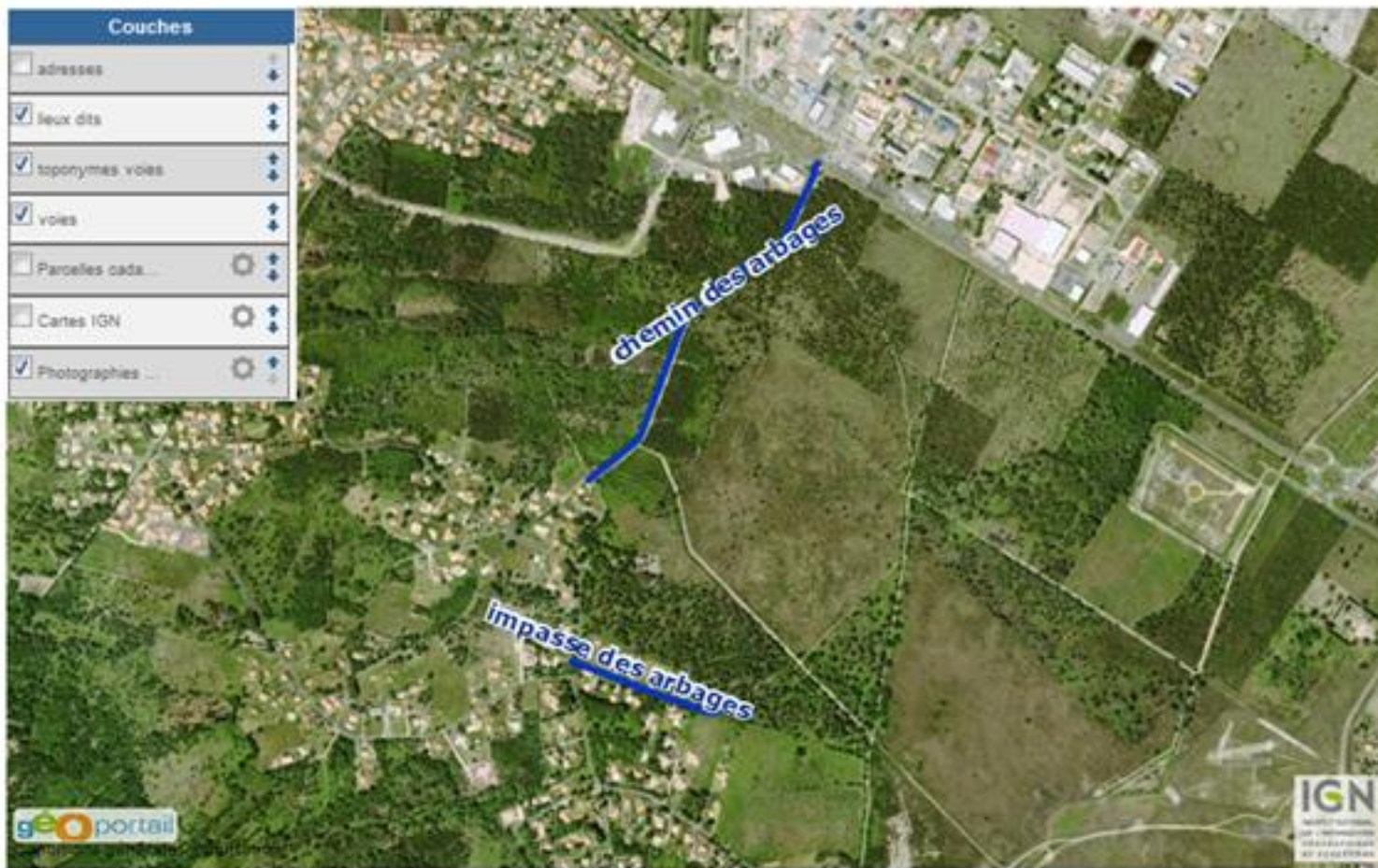

Légende :

- voie
- ★ lieu dit

Changer de commune

Diagnosics sur la commune de **Biscarrosse**

Sémantiques

Géométriques

Empilement de 20 adresses (CHE DES ROSEAUX)



Empilement de 12 adresses (AV DE MEYRIE)



Empilement de 12 adresses ()



Empilement de 9 adresses (R DE LA CLAIRIERE)



Empilement de 9 adresses (CHE DE NAVARROSSE)



Empilement de 7 adresses ()



Empilement de 5 adresses (R MARCEL PAGNOL)



Empilement de 5 adresses (R DES ROMARINS)



Empilement de 5 adresses (RTE DES LACS)



Empilement de 5 adresses ()



Empilement de 5 adresses (CHE DE MAGUIDE)



Empilement de 4 adresses (R DES GOURBETS)



Empilement de 4 adresses ()



Empilement de 4 adresses (AV DE LAOUADIE)



0 2 3 et 4 5 et 6 Autres

Numéro	Indice de répétition	Voie	Carte
0		ALL DE GUILLOS	
0			
0		AV DE GASCOGNE	
0		IMP DES BIGORNEAUX	
15			
19			
124		IMP DE FABREGUE	
200		ALL DES VACANCES	
718			
3095			
5001	F	R DE COMMINGES	

Mentions légales | Contact

© IGN / La poste - 2015



Base Adresse Nationale bêta



Carte Liste

Outils de navigation :



Couches	
<input checked="" type="checkbox"/> adresse_view	
<input checked="" type="checkbox"/> Evolution	
<input checked="" type="checkbox"/> Mes zones	
<input type="checkbox"/> Parcelles cadastrales	
<input type="checkbox"/> Cartes IGN	
<input checked="" type="checkbox"/> Photographies aériennes	



Localiser : ^

Rechercher une adresse

Rechercher par coordonnées

Entrer une adresse :

ex: 73 avenue de paris SAINT MANDE

Rechercher

Editer : v

Importer : v

Liste des objets ajoutés : v

Annuler

Enregistrer

Base Adresse Natio



Accueil Extraction Adresse Mon co

Accueil Carte adresses

Carte Liste

Outils de navigation :

- Couches**
- adresse_view
 - Evolution
 - Mes zones
 - Parcelles cadastrales
 - Cartes IGN
 - Photographies aériennes

Liste des adresses superposées

Dépiler les adresses

	numero	positionnement
<input checked="" type="radio"/>	461	4
<input type="radio"/>	467	4
<input type="radio"/>	477	4
<input type="radio"/>	485	4
<input type="radio"/>	490	4
<input type="radio"/>	9001 F	4
<input type="radio"/>	9002 F	4
<input type="radio"/>	9003 F	4
<input type="radio"/>	9004 F	4

Fermer Sélectionner

Localiser : ^

Rechercher une adresse

Rechercher par coordonnées

Entrer une adresse :

ex: 73 avenue de paris SAINT MANDE

Rechercher

Editer : v

Importer : v

Liste des objets ajoutés : v

Annuler Enregistrer

Liste

Navigation :



Couches	
ement	⬆ ⬇ ⬆
ion	⚙ ⬆ ⬇ ⬆
zones	⬆ ⬇ ⬆
lles cadastrales	⚙ ⬆ ⬇ ⬆
s IGN	⚙ ⬆ ⬇ ⬆
graphies aériennes	⚙ ⬆ ⬇ ⬆

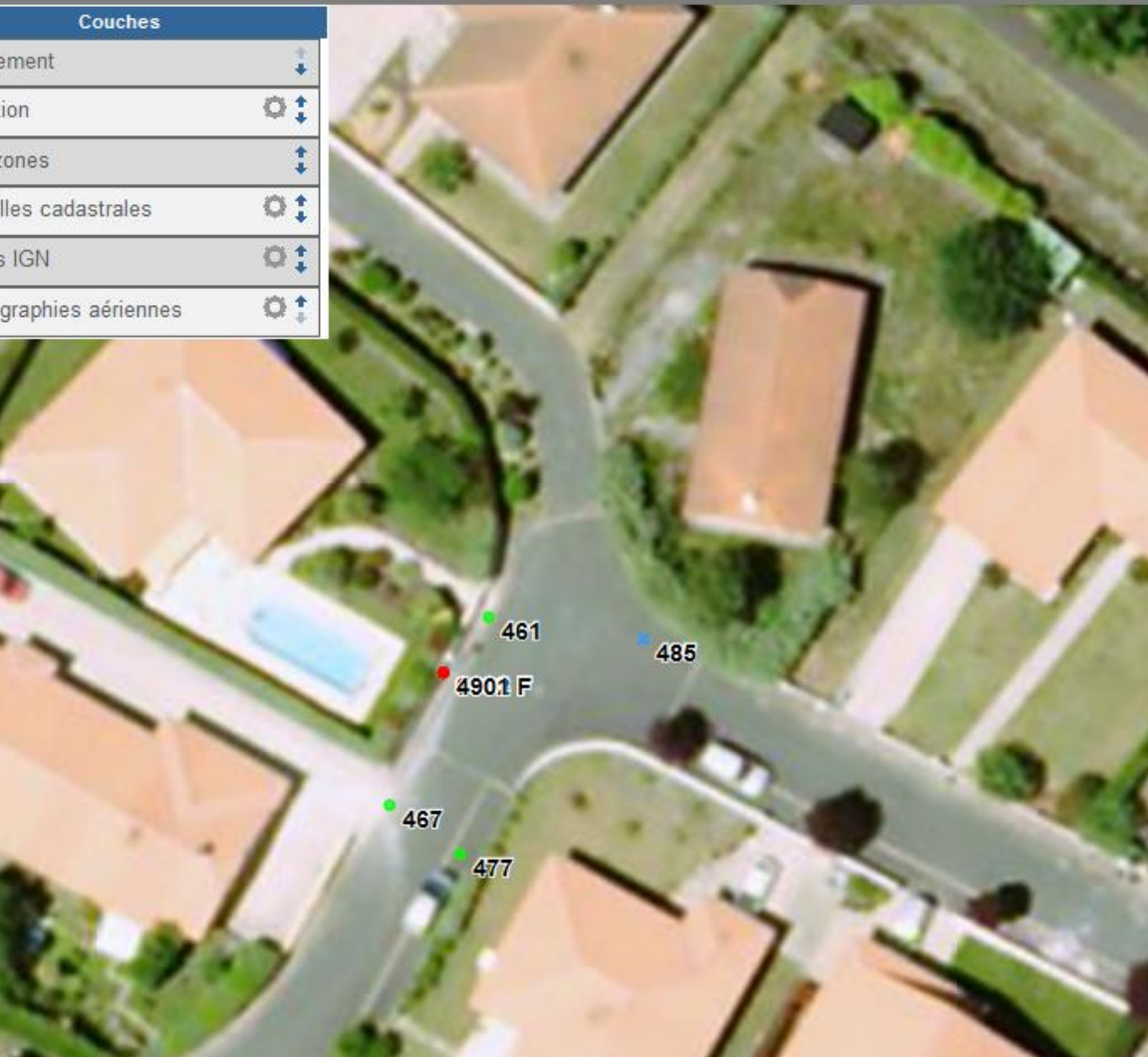

Liste des adresses empliées :

461		👁	🗑
467		👁	🗑
477		👁	🗑
485		👁	🗑
490		👁	🗑
9001	F	👁	🗑
9002	F	👁	🗑
9003	F	👁	🗑
9004	F	👁	🗑

Annuler

Enregistrer

Carte Liste

Outils de navigation :

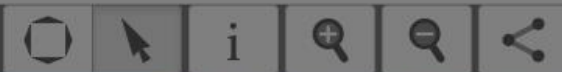

Couches

- adresse_view
- Evolution
- Mes zones
- Parcelles cadastrales
- Cartes IGN
- Photographies aériennes



Informations sur l'adresse

Numéro

Indice de répétition

Désignation de l'entrée

Nom de la voie

rue de l'équipage

Annuler

Ajouter

Entrer une adresse :

Place Lily 40600 Biscarrosse

Rechercher

Editer : ^



Importer : v

Liste des objets ajoutés : v

Annuler

Enregistrer

Base Adresse Nationale beta



[Accueil](#) [Extraction](#) [Adresse](#) [Mon compte](#) [Téléchargements](#) [Contactez nous](#) [Déconnexion](#)

[Accueil](#) / [Projet d'adressage](#) / [Insee](#) / [Dossiers](#)

Liste des dossiers sur **Biscarrosse**

[Nouveau dossier](#)

◆ **Numéro de dossier** ◆ **Type** ◆ **Libellé de la voie** ◆ **Date de création** ◆ **Date de délibération**

Biscarrosse

Modification

Création

Modification de voie

Choisissez le type de modificati

Rechercher une voie:

Voie 'full text'

Couches	
<input checked="" type="checkbox"/> troncon_de_rou...	↑ ↓
<input checked="" type="checkbox"/> Commune	↑ ↓
<input type="checkbox"/> Parcelles cada...	⚙️ ↑ ↓
<input type="checkbox"/> Cartes IGN	⚙️ ↑ ↓
<input checked="" type="checkbox"/> Photographies ...	⚙️ ↑ ↓

Modifier la voie

[Accueil](#) / [Projet d'adressage](#) / [Dossiers](#) / [Nouveau dossier](#)

Biscarrosse

[Modification](#)[Création](#)

Création de voie



Couches	
<input checked="" type="checkbox"/>	troncon_de_rou...
<input checked="" type="checkbox"/>	Commune
<input type="checkbox"/>	Parcelles cada...
<input checked="" type="checkbox"/>	Conditions générales d'utilisation
<input checked="" type="checkbox"/>	Photographies

[Créer la voie](#)

Base Adresse Nationale beta



[Accueil](#) [Extraction](#) [Adresse](#) [Mon compte](#) [Téléchargements](#) [Contactez nous](#) [Déconnexion](#)

[Accueil](#) / [Projet d'adressage](#) / [Dossiers](#) / [Nouveau dossier](#) / [Nouvelle Voie](#)

Biscarrosse

Aide à la dénomination

Type de voie

Article(s)

Dénomination



OK



Base Adresse Nationale bêta

Accueil Extraction Adresse Mon compte Téléchargements Contactez nous Déconnexion

Accueil / [Projet d'adressage](#) / [Dossiers](#) / [Nouveau dossier](#) / [Nouvelle Voie](#)

Biscarrosse

Aide à la dénomination

Type de voie

Article(s)

Dénomination

- levée
- lices
- lieu-dit
- lodenn
- lotissement
- mail
- maison forestière
- manoir
- marché
- marchés
- mas
- méto
- montée
- montées
- moulin
- moulins
- mount

Base Adresse Nationale bêta



- Accueil
- Extraction
- Adresse
- Mon compte
- Téléchargements
- Contactez nous
- Déconnexion

Accueil / Projet d'adressage / Dossiers / Nouveau dossier / Nouvelle Voie

Biscarrosse

Aide à la dénomination

Type de voie

Article(s)

Dénomination

à	á	â	ã	ä	å	è	é	ê	ë	í	î	ï	↑	
ò	ó	ô	õ	ö	ù	ú	û	ü	ý	ÿ	æ	œ	ç	ñ

Base Adresse

Dictionnaire des voies



Choisir un thème



Choisir une rubrique



Utiliser cette dénomination

Accueil

Extraction ▾

Ac

Accueil / Projet d'adressage

Biscarrosse

Aide à la dénomination

Type de voie

mail



Article(s)

de la



Dénomination

A



OK

à á â ã ä å è é ê ë ì í î ï ↑
ò ó ô õ ö ù ú û ü ý ÿ æ œ ç ñ

Base Adresse

Accueil

Extraction ▾

Ac

Accueil / Projet d'adressage

Biscarrosse

Aide à la dénom

Type de voie

mail



OK

Dictionnaire des voies



Végétaux ▾

Fleurs et plantes vertes ▾

acalyphe
 acanthe
 agapanthe
 agave
 algue
 aloé
 althea
 amarante
 amaryllis
 ancolie
 anémone
 anthurium
 armoise
 arum
 asphodèle
 aster
 aubépine
 azalée
 azerolier
 balisier
 balsamine
 bégonia
 belle de nuit

fleur de mai
 fleurette
 forsythia
 fougeré
 fuchsia
 gaillardie
 gardénia
 gentiane
 géranium
 gerbe
 gesse
 glaïeul
 glycine
 goémon
 goubet
 grande fougeré
 grande plante
 grenouillet
 gros jonc
 gui
 hélianthe
 héliotrope
 hibiscus

orchidée
 orchis
 osmonde
 panicaut
 papyrus
 pâquerette
 parelle
 passe rose
 passiflore
 paulownia
 pavot
 pensée
 perce neige
 petite fougeré
 petit ponceau
 pétunia
 phlox
 pissenlit
 plante
 poinsettia
 pois de senteur
 ponceau
 pourpier



LA POSTE

Connexion

Base Adresse Nationale β



- 🏠 Accueil
- Extraction ▾
- Adresse ▾
- Mon compte ▾
- ⬇️ Téléchargements
- ✉️ Contactez nous
- 🔗 Déconnexion

[Accueil](#) / [Projet d'adressage](#) / [Dossiers](#) / [Nouveau dossier](#) / [Nouvelle Voie](#)

Biscarrosse

Aide à la dénomination

Type de voie

Article(s)

Dénomination

mail ▾

de la ▾

A fleur de mai



OK

Attention! Le mot directeur 'MAI' existe dans la commune de code insee '40046'

à	á	â	ã	ä	å	è	é	ê	ë	ì	í	î	ï	↑
ò	ó	ô	õ	ö	ù	ú	û	ü	ý	ÿ	æ	œ	ç	ñ

Enregistrer

Base Adresse Nationale bêta



[Accueil](#) [Extraction](#) [Adresse](#) [Mon compte](#) [Téléchargements](#) [Contactez nous](#) [Déconnexion](#)

[Accueil](#) / [Projet d'adressage](#) / [Dossiers](#) / [Nouveau dossier](#) / [Nouvelle Voie](#)

Biscarrosse

Aide à la dénomination

Type de voie

mail

Article(s)

de la

Dénomination

A

salsepareille



OK

Succès! La voie respecte bien les normes postales.

Enregistrer

[Accueil](#) / [Projet d'adressage](#) / [Insee](#) / [Dossiers](#) / [Création des adresses](#)[Biscarrosse - mail de la salsepareille](#)

Création des adresses

Classique

Métrique

Nombre d'adresses paires**Nombre d'adresses impaires**

Générer



Valider

Couches





Création des adresses

Classique

Métrique

- Sélectionner le point origine
- Créer les adresses sur la carte
- Lancer le calcul des numéros



Valider

Couches





- Lancer le calcul des numéros



Valider





- Lancer le calcul des numéros



Valider





Base Adresse Nationale bêta

[🏠 Accueil](#)[Extraction ▾](#)[Adresse ▾](#)[Mon compte ▾](#)[📁 Téléchargements](#)[✉ Contactez nous](#)[🔌 Déconnexion](#)[Accueil](#) / [Projet d'adressage](#) / [Insee](#) / [Dossiers](#)

Liste des dossiers sur [Biscarrosse](#)

[Nouveau dossier](#)

↕ Numéro de dossier	↕ Type	↕ Libellé de la voie	↕ Date de création	↕ Date de délibération	
29	Ajout de voie	mail de la salsepareille	21/04/2015	pas encore délibéré	



[Accueil](#) / [Projet d'adressage](#) / [Insee](#) / [Dossiers](#) / Dossier n° 29

Biscarrosse

Dossier n° 29

Valider après délibération

Objet du dossier :

Nouvelle voie

Voie

Adresse

Nouveau(x) Libellé(s)

Libellé

Modifier

mail de la salsepareille



Géométrie

Modifier la géométrie

Couches



Base Adresse Nationale beta



[Accueil](#)
[Extraction](#)
[Adresse](#)
[Mon compte](#)
[Téléchargements](#)
[Contactez nous](#)
[Déconnexion](#)

[Accueil](#) /
 [Projet d'adressage](#) /
 [Insee](#) /
 [Dossiers](#)

Liste des dossiers sur **Biscarrosse**

[Nouveau dossier](#)

↕ Numéro de dossier	↕ Type	↕ Libellé de la voie	↕ Date de création	↕ Date de délibération	
29	Ajout de voie	mail de la salsepareille	21/04/2015	21/04/2015	

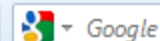

[Accueil](#) / [Insee](#) / [Dossiers](#) / [Publipostage](#) / [Courrier habitant](#)

Courrier habitant

Lettre générée

ARRONDISSEMENT de MONT-DE-MARSAN

MAIRIE de Biscarrosse

Téléphone :

Biscarrosse, le 21 avril 2015.

Objet : Modification d'adresse

Madame, Monsieur,

Comme vous en avez été informé durant la procédure, le Conseil Municipal a délibéré et adopté une décision de modification de votre adresse. Une attestation

Exporter en pdf

Envoyer par mail

Terminer